



T.C
ERGANİ KAYMAKAMLIĞI
İlçe Milli Eğitim Müdürlüğü

Sayı : 24682751-210.01-E.3769175

21.03.2017

Konu : Anadolu Teknik/Anadolu Meslek Programlarında
Alana Geçiş, Tercih ve Yerleştirme e-Kılavuzu

..... MÜDÜRLÜĞÜNE

Meslekî ve Teknik Eğitim Genel Müdürlüğü'nün Anadolu Teknik/Anadolu Meslek Programlarında Alana Geçiş, Tercih ve Yerleştirme e-Kılavuzu ile ilgili 17.03.2017 tarih ve 3562299 sayılı yazısı ekte gönderilmiştir.

Gereğini rica ederim.

Ahmet ATABEY
İlçe Milli Eğitim Müdürü

DAĞITIM :

Mesleki ve Teknik Eğitim Liselerine

EK:

İlgi yazı ve ekleri

Güvenli Elektronik İmza

Aslı ile Aynıdır.

22.03/2017...

Mehmet ÇELİK A
Evrak Kayıt Memuru

Adres:
Elektronik Ağ:
e-posta:

Ayrıntılı bilgi için:
Tel:
Faks:



T.C.
MİLLÎ EĞİTİM BAKANLIĞI
Meslekî ve Teknik Eğitim Genel Müdürlüğü

Sayı : 90757378-210.04-E.3562299

17.03.2017

Konu : Anadolu Teknik/Anadolu Meslek Programlarında
Alana Geçiş, Tercih ve Yerleştirme e-Kılavuzu

DAĞITIMLI

- İlgi: a) Millî Eğitim Bakanlığı Ortaöğretim Kurumları Yönetmeliği.
b) Mesleki ve Teknik Eğitim Genel Müdürlüğünün 15/03/2017 tarihli ve 90757378/
210.03-E.3479506 sayılı Makam Onayı.

Mesleki ve teknik ortaöğretim kurumlarının Anadolu teknik ve/veya Anadolu meslek programlarının 10 uncu sınıf meslek alanlarına geçiş işlemleri ilgi (a) Yönetmelik hükümlerine göre yapılmaktadır.

2017-2018 eğitim-öğretim yılında Anadolu teknik ve/veya Anadolu meslek programlarında meslek alanlarına geçiş işlemlerinin ilgi (b) Makam Onayı ekinde yer alan Anadolu Teknik/Anadolu Meslek Programlarında Alana Geçiş, Tercih ve Yerleştirme e-Kılavuzu'nda belirtilen esaslara göre uygulanması gerekmektedir.

Bilgilerinizi ve gereğini arz/rica ederim.

Şennur ÇETİN
Bakan a.
Genel Müdür V.

Ek: İlgi (b) Makam Onayı ve eki (14 sayfa)

Dağıtım:

- Özel Öğretim Kurumları Genel Müdürlüğüne
- Özel Eğitim ve Rehberlik Hizmetleri Genel Müdürlüğüne
- Bilgi İşlem Dairesi Başkanlığına
- B Planı



T.C.
MİLLÎ EĞİTİM BAKANLIĞI
Mesleki ve Teknik Eğitim Genel Müdürlüğü

Sayı : 90757378-210.03-E.3479506

15.03.2017

Konu : Anadolu Teknik/Anadolu Meslek Programlarında
Alana Geçiş, Tercih ve Yerleştirme e-Kılavuzu

BAKANLIK MAKAMINA

İlgi: Millî Eğitim Bakanlığı Ortaöğretim Kurumları Yönetmeliği.

Mesleki ve teknik ortaöğretim kurumlarının Anadolu teknik ve/veya Anadolu meslek programlarının 10 uncu sınıf meslek alanlarına geçiş işlemleri ilgi Yönetmelik hükümlerine göre yapılmaktadır.

Genel Müdürlüğümüzce; alana geçiş, tercih ve yerleştirme işlemlerinin e-Okul sistemi üzerinden ekte yer alan kılavuz doğrultusunda yapılmasına ihtiyaç duyulmaktadır.

Makamlarınızca da uygun bulunduğu takdirde; 2017-2018 eğitim-öğretim yılı için hazırlanan "Anadolu Teknik/Anadolu Meslek Programlarında Alana Geçiş" işlemlerinin ekte yer alan kılavuzda belirtilen esaslara göre yapılması hususlarını olurlarınıza arz ederim.

Osman Nuri GÜLAY
Genel Müdür

Ek: Anadolu Teknik/Anadolu Meslek Programlarında
Alana Geçiş, Tercih ve Yerleştirme e-Kılavuzu (13 sayfa)

Uygun görüşle arz ederim.

Yusuf TEKİN
Müsteşar

OLUR
15.03.2017
İsmet YILMAZ
Bakan



T.C.
MİLLÎ EĞİTİM BAKANLIĞI
MESLEKÎ VE TEKNİK EĞİTİM GENEL MÜDÜRLÜĞÜ

**ANADOLU TEKNİK / ANADOLU MESLEK
PROGRAMLARINDA ALANA GEÇİŞ,
TERCİH VE YERLEŐTİRME
e-KILAVUZU**

2017



Bu kılavuz, 7 Eylül 2013 tarihli ve 28758 sayılı Resmî Gazete’de yayımlanan Millî Eğitim Bakanlığı Ortaöğretim Kurumları Yönetmeliği hükümlerine göre hazırlanmıştır.

TERCİH İŞLEMLERİNİN YAPILACAĞI YERLER

Tercih başvurusu öğrencinin kayıtlı bulunduğu okul müdürlüğüne velisi tarafından veya internet üzerinden bireysel olarak yapılacaktır.

İLETİŞİM BİLGİLERİ

İletişim:

- “Alo 147”
- Meslekî ve Teknik Eğitim Genel Müdürlüğüne Bağlı Okul Müdürlükleri
- Meslekî ve Teknik Eğitim Genel Müdürlüğü
(Öğrenci İşleri ve Sosyal Etkinlikler Daire Başkanlığı)
Tel : (0312) 413 12 42-43-44
Faks : (0312) 425 19 67

İnternet Adresleri <http://mtegm.meb.gov.tr>
<https://e-okul.meb.gov.tr>
e-Posta mte_ogrencisleri@meb.gov.tr

KISALTMALAR

Yönetmelik	Millî Eğitim Bakanlığı Ortaöğretim Kurumları Yönetmeliği
AMP	Anadolu Meslek Programı
ATP	Anadolu Teknik Programı
BEP	Bireyselleştirilmiş Eğitim Programı
MBY	Mülakat ve Beden Yeterliliği (Sadece Denizcilik Alanı)
YBP	Yıl Sonu Başarı Puanı
YEP	Yerleştirmeye Esas Puan

DİKKAT:

2017 yılında Mesleki ve Teknik Anadolu Liseleri bünyesindeki Anadolu Teknik/Anadolu Meslek Programlarında Alana Geçiş, Tercih ve Yerleştirme e-Kılavuzunda yer alan esaslar, Kılavuzun yayımı tarihinden itibaren yürürlüğe girecektir. Bu esaslar, yasama, yürütme ve yargı organları ile ilgili makamlarca alınan kararlar gerekli kıldığı takdirde değiştirilebilir. Bu gibi durumlarda izlenecek yol, Millî Eğitim Bakanlığınca belirlenir ve kamuoyuna duyurulur.

MESLEKİ VE TEKNİK ORTAÖĞRETİM KURUMLARINDA ATP VE AMP MESLEK ALANLARINA GEÇİŞ, TERCİH VE YERLEŞTİRME ÇALIŞMA TAKVİMİ

SIRA	YAPILACAK İŞLEMLER	TARİH
1	ATP/AMP alanları hakkında 9 uncu sınıf öğrencilerine rehberlik ve bilgilendirme yapılması	Ders yılı süresince
2	Okul yönetimlerince, ATP/AMP meslek alanlarına alınacak öğrenci kontenjanlarının e-Okul Sistemine girilmesi	20-31 Mart 2017
3	ATP/AMP alanlarına alınacak öğrenci kontenjanlarının e-Okul Sisteminde ilan edilmesi	03 Nisan 2017
4	ATP/AMP ve meslek alanlarına geçiş, tercih ve yerleştirme iş ve işlemleri hakkında 9 uncu sınıf öğrenci velilerine bilgilendirme toplantısı	03-23 Nisan 2017
5	MBY sınavının yapılacağı denizcilik alanı bulunan okulların e-Okul sisteminde ilan edilmesi	17 Nisan 2017
6	MBY sınavı başvurularının velilerce e-Okul Sistemi üzerinden yapılması	24 Nisan-05 Mayıs 2017
7	Okul müdürlüğünce başvuru sayısına göre MBY sınavını yapacak komisyonun oluşturulması	24 Nisan-05 Mayıs 2017
8	MBY sınavının yapılması	08-15 Mayıs 2017
9	Denizcilik meslek alanında öğrencinin sağlık durumunun geçmek istediği alanın öğrenimine elverişli olduğunu gösterir sağlık raporlarının ve Yönetmeliğin 31/5 maddesi gereği anne/baba mesleğini gösteren belgenin okul müdürlüğüne/komisyonu teslim edilmesi	08-22 Mayıs 2017
10	MBY sınav sonuçları, Denizcilik meslek alanında sağlık raporları, Yönetmeliğin 31/5 maddesi gereği anne/baba mesleğini gösteren belgenin okul müdürlüklerince e-Okul Sistemine işlenmesi	22-26 Mayıs 2017
11	ATP ve AMP meslek alanlarına ait tercihlerin velilerce ya da EK-1 ve EK-2 yi doldurarak tercih başvurusu veli ve/veya okul müdürlüğünce bireysel başvuru ekranından tercihlerin yapılması	15-26 Mayıs 2017
12	Tercih başvurularının okul müdürlüğünce e-Okul Sisteminde Onaylanması	15-29 Mayıs 2017
13	9 uncu sınıf öğrencilerinin ders puanlarının e-Okul sistemine girişinin yapılması için son gün	07 Haziran 2017
14	Yerleştirme sonuçlarının e-Okul Sisteminde ilanı	09 Haziran 2017 15:00

1. GENEL AÇIKLAMALAR

1.1 ANADOLU TEKNİK VE ANADOLU MESLEK PROGRAMLARINDA MESLEK ALANLARINA GEÇİŐ İŐLEMLERİ

Mesleki ve teknik ortaöğretim kurumlarının ATP/AMP 10 uncu sınıf meslek alanlarına geçiř işlemleri 9 uncu sınıfın sonunda Çalıřma Takvimine ve ařağıda belirtilen esaslara göre yapılacaktır.

Bu kılavuzdaki esaslar 2017–2018 eğitim–öğretim yılı için geçerli olacaktır.

Veli ve okul müdürlüğü, 2017 ATP ve AMP Alana Geçiř, Tercih ve Yerleřtirme e-Kılavuzunun yayınlanması ile birlikte bu Kılavuzda belirtilen hükümleri kabul etmiş sayılacaktır.

Mesleki ve teknik Anadolu liseleri ile diğeri ortaöğretim kurumlarının 9 uncu sınıf öğrencileri, ATP ve AMP bünyesinde meslek alanlarına ilgili mesleğin şartlarını taşımaları halinde başvurabilirler.

ATP ve AMP meslek alanlarına geçişlerde öğrencinin sağlık durumunun geçmek istediğı alanın öğrenimine elverişli olması esastır. Sağlık durumunun geçmek istediğı alanın öğrenimine elverişli olmadığı sonradan tesbit edilen öğrencilerden programın özelliğine göre sağlık/sağlık kurulu raporu istenir. İstenen raporu temin edemeyen öğrenciler en geç 10 uncu sınıf birinci dönemin sonuna kadar durumlarına uygun başka meslek alanlarına yönlendirir.

9 uncu sınıfta kaynařtırma yoluyla eğitim ve öğretimlerine devam eden BEP li öğrencilerin ATP ve AMP meslek alanlarına geçişlerinde tercih yaptırılmayacak olup merkezi yerleřtirmeden sonra İl/İlçe Yerleřtirme ve Nakil Komisyonu tarafından ikamet adresleri dikkate alınarak özelliklerine uygun meslek alanına her bir şubede iki öğrenciyi geçmeyecek şekilde yerleřtirilecektir.

Özel eğitim alt sınıflarında okuyan öğrenciler için alan tercihi yaptırılmayacak olup bu durumdaki öğrenciler yine özel eğitim alt sınıflarında eğitimlerine devam ettirilecektir.

1.1.1. ATP MESLEK ALANLARINA GEÇİŐ KOŐULLARI

Mesleki ve teknik Anadolu liselerinin Anadolu teknik programlarına geçiř için ortaöğretim kurumlarının 9 uncu sınıfını doğrudan geçen ve yılsonu başarı puanı en az 70 olan öğrenciler başvurabilir.

Öğrenciler, 9 uncu sınıf Matematik, Fizik, Kimya, Biyoloji, Türk Dili ve Edebiyatı (Bakanlığımız Talim ve Terbiye Kurulu Başkanlığının 29/07/2015 tarihli ve 59 ile 63 sayılı Kararı Gereğı “Dil ve Anlatım” ile “Türk Edebiyatı” derslerinin “Türk Dili ve Edebiyatı” adıyla birleřtirilmesi) derslerinin yılsonu başarı puanları toplamının aritmetik ortalamasına göre sıralanırlar ve oluřan puanlarına göre yerleřtirilirler.

9 uncu sınıf yılsonu başarı puanı eřit olan öğrencilerden sırasıyla Matematik, Fizik, Kimya, Biyoloji, Türk Dili ve Edebiyatı derslerinin yılsonu başarı puanı yüksek olanlara öncelik verilir.

ATP meslek alanlarını seçmek isteyen öğrenciler, kendi okulları ve diğeri okullarda bulunan alanları da tercih edebileceklerdir.

Denizcilik ATP müracaat edecek öğrenciler Madde 1.2 Denizcilik Alanına Başvuru Şartlarını taşıması gerekmektedir.

1.1.2. AMP MESLEK ALANLARINA GEÇİŐ KOŐULLARI

Alana yerleřtirme puanı, öğrencinin ortaokul sınıflarının yılsonu başarı puanlarının aritmetik ortalamasının %40’ı ile 9 uncu sınıf yılsonu başarı puanının %60’ı toplanarak belirlenir.

AMP meslek alanlarını seçmek isteyen öğrenciler, kendi okulları dışındaki diğeri okullarda bulunan alanları da tercih edebileceklerdir.

Anne ve/veya babasına ait çalışır durumda bir işyeri bulunanlar istemeleri hâlinde; işyerini ve mesleğini ilgili meslek kuruluşlarından belgelendirmeleri şartıyla bu işyerindeki meslekle ilgili alana tercihleri doğrultusunda yerleştirme yapılacaktır.

1.2 DENİZCİLİK ALANINA BAŞVURU ŞARTLARI

1.2.1 Öğrencilerin Denizcilik alanını tercih edebilmek ve öğrenim görebilmek için;

ATP ve AMP için MBY sınavında başarılı olması,

Genel başvuru şartlarının yanında Ulaştırma Denizcilik ve Haberleşme Bakanlığı "Gemiadamları Sağlık Yönergesi" ile belirlenen denizde çalışmaya engel teşkil edebilecek herhangi bir hastalığının bulunmaması,

Sağlık durumlarının denizcilik öğrenimine ve mesleğin yürütülmesine elverişli olduğunu belirten "Gemiadamları Sağlık Raporu"nun, Sağlık Bakanlığı Hudut ve Sahiller Genel Müdürlüğü'nün <http://www.hssgm.gov.tr/GemiadamiSaglikIslemleri> adresinde yer alan "Gemiadamlarının Genel ve Periyodik Sağlık İşlemini Yapmaya Yetkili Özel ve Resmi Sağlık Kuruluşları" başlığı altında bulunan yetkilendirilmiş resmî ve özel sağlık kurum/kuruluşlarından alınması,

Erkek öğrencilerin 140,5 santimetre, kız öğrencilerin 144,5 cm kısa olmaması şartları aranır.

MBY sınavında başarılı olduğu halde sağlık şartlarını taşımadığı anlaşılan öğrenciler Denizcilik alanı için müracaat edemezler.

2. MBY SINAVI KOMİSYONLARININ OLUŞTURULMASI

2.1 MBY Sınav Komisyonunun Oluşumu

Sınav komisyonu; okul müdürünün başkanlığında öğrenci işlerinden sorumlu müdür yardımcısı, ilgili meslek alanı öğretmeni, beden eğitimi, yabancı dil ve rehber öğretmen ile görevlendirilecek doktor ve sektör temsilcisinden oluşturulur.

Okul müdürlüklerince başvuru sayısına göre birden fazla komisyon oluşturulabilir.

2.2 MBY Sınavı Esasları

Denizcilik alanına ait MBY sınavları aşağıdaki esaslara göre uygulanır:

BOYUNUN (cm) OLARAK SON İKİ RAKAMI İLE KİLO İLİŞKİSİ (10 KG VE DAHA FAZLA OLAN ÖĞRENCİLER DENİZCİLİK EĞİTİMİNE ALINMAZLAR)	TAKDİR EDİLECEK PUAN
8-9 kg fazla	0
6-7 kg fazla	1
4-5 kg fazla	2
2-3 kg fazla	3
Eşit ya da 1 kg fazla	4
1-2 kg eksik	5
3-4 kg eksik	6
5-6 kg eksik	7
7-8 kg eksik	8
9-10 kg eksik	9
11-15 kg eksik	10
16 kg eksik	9
17 kg eksik	8
18 kg eksik	7
19 kg eksik	6
20 kg eksik	5
21 kg eksik	4
22 kg eksik	3

23 kg eksik	2
24 kg eksik	1
25 kg ve daha az olan öğrenciler denizcilik alanına alınmazlar	

Tablo-1 : Boy-Kilo İlişkisi Puanlama Tablosu

2.2.1 Sınava Hazırlık

Öğrenciler şort ya da mayo giymiş olarak sınava alınır. Öğrencilerin boy ve kiloları ölçülür. Öğrenci sağlığının MBY sınavına girmesine engel teşkil edecek bir durumu olup olmadığı (kalp rahatsızlığı, yüksek tansiyon vb) komisyondaki doktor tarafından değerlendirilir. Sağlık yönünden sınava giremeyecek durumda olanlar velilerine bildirilir.

2.2.2 Yaş-Boy-Kilo Oranları

Öğrencinin, yaş ve boy (ayakkabısız) oranı en az aşağıdaki tabloda belirtildiği şekilde olmalıdır.

YAŞ	BOY (cm)	
	KIZ	ERKEK
13	144,5	140,5
14	147,5	146,5
15	148,5	152,5
16	148,5	158,0

Tablo-2 : Cinsiyete Göre Yaş ve Boy Karşılaştırma Tablosu

2.2.3 Beden Yeterliliği

Öğrencilerden ağırlığı, boy ölçüsünün santimetre olarak son iki rakamından 10 kg fazlası ile 25 kg eksiği arasında olanlar denizcilik alanına kabul edilebilirler.

2.2.4 Mekik (Sit-Ups)

Eller ensede, sırtüstü yatış vaziyetinde, bacaklar bitişik ve gergin vaziyette, gövde yerden kaldırılarak öne eğilip göğüs bacaklara değdirilir (baş karşıya bakar), tekrar başlama durumuna geçilir.

Toplam puan 10 olup, erkek öğrencilerin en az 6 mekik hareketi yapması gerekir.

MEKİK SAYISI		PUAN DEĞERİ
KIZ	ERKEK	
5 ve fazlası	10 ve fazlası	10
4	9	8
3	8	5
2	7	3
1	6	1

Tablo-3 : Mekik Puanlama Tablosu

2.2.5 Şınav (Push-Ups)

Kollar omuz genişliğinde açık ve gergin olarak cephe vaziyeti duruştan göğüs zemine yaklaştırılır ve yeniden başlama vaziyetine dönülür.

Toplam puan 5 olup öğrencilerin en az bir hareket yapması gerekir.

Kız öğrencilere şınav hareketi yaptırılmaz. Bu uygulamalar yerine fiziki görünüm değerlendirme puanı 30 olarak dikkate alınır.

HAREKET SAYISI		PUAN DEĞERİ
KIZ	ERKEK	
-	5	5
-	4	4
-	3	3
-	2	2
-	1	1

Tablo-4 : Şınav Puanlama Tablosu

2.2.6 Barfiks

Alttan sıçranarak, bar serçe tutuşuyla tutulur, kollar ve vücut gergin, bacaklar bitişik durumda, vücut omuzlar bar hizasına gelinceye kadar çekilir ve tekrar başlama durumuna geçilir. Hareket yapılırken bacaklardan hız almak, havayı tekmelemek, inerken kolları tam getirilmek istenen hizaya çekmemek testi geçersiz kılar.

Toplam puan 5 olup öğrencinin en az bir hareket yapması gerekir.

Kız öğrencilere barfiks hareketi yaptırılmaz. Bu uygulamalar yerine fiziki görünüm değerlendirme puanı 30 olarak dikkate alınır.

HAREKET SAYISI		PUAN DEĞERİ
KIZ	ERKEK	
-	5	5
-	4	4
-	3	3
-	2	2
-	1	1

Tablo-5 : Barfiks Puanlama Tablosu

2.2.7 Durarak Uzun Atlama

Ayaklar bitişik, hareketsiz duruş pozisyonunda, ellerden hız alınarak sıçranır. Toplam puan 10 olup, erkek öğrencilerin en az 130 cm, kız öğrencilerin en az 110 cm atlaması gerekir.

ATLAMA MESAFESİ (cm)		PUAN DEĞERİ
KIZ	ERKEK	
170	200	10
160	190	9
150	170	7
130	150	5
120	140	3
110	130	1

Tablo-6 : Durarak Uzun Atlama Puanlama Tablosu

2.2.8 Fiziksel Görünüş

Komisyon üyeleri fiziki görünüşe ilişkin puanları ayrı ayrı verirler. Öğrencinin fiziki görünüş puanı, komisyon üyelerinin vermiş olduğu puanların aritmetik ortalamasından oluşur.

Yürüyüş: belirli bir düztabanlık bulunup bulunmadığı,

Doğru duruş: öğrencilerde bel kemiğinin bedensel hareket ve çalışmaları ile çok ileri derecede görünüşü bozacak kadar şekil bozukluğu yapan eğrilik ya da şekil bozuklukları (asimetri, geniş kavisli akalyozlar) sabit ve aşırı lardos, çok keskin açı gösteren kifos durumu,

Görme; gözün biri sağlam olmak şartıyla zayıf gören, görme gücünün 5/10'dan az olmaması ve renk körlüğü bulunmaması,

Baş ve yüz bölgesinde geçirilmiş yara/yaralanma ve cerrahi müdahaleye bağlı şekil bozukluğu ile yüzün her iki tarafının simetri durumu,

Tavşan dudağı ya da dudaklar çevresinde ve dudakta yırtık, yaralanma ve diğer nedenlere bağlı şekil bozukluğu,

Eklemlerde şekil bozukluğu şişkinlik, iz bırakan kırıklar ve altıparmak durumu,

Düzeltilmeyecek çiğneme bozuklukları ile konuşmayı bozan tüm diş noksanlığı,

Vücutta deri hastalıklarından dolayı meydana gelmiş, estetiği bozan yara, yanık izleri,

Komisyonunda bulunan doktorun öğrencide bulunması gereken diğer özellikler hakkındaki uyarıları

dikkate alınarak puanlama yapılır.

Fiziksel görünüş, kızlarda 30 puan, erkeklerde 20 puan üzerinden değerlendirilir.

2.3 Giriş Sınavı Başarı Puanı

MBY sınavına çağrılan öğrencilerin YEP' leri en yüksekten en düşüğe doğru sıralanır. Bu sıralama sonunda, en yüksek puandan başlanarak puan tam sayısı esas alınmak suretiyle geriye doğru 10 puan grubu oluşturulur. Her grubun puan değeri 2 olup en yüksek puan grubuna 20, en düşük puan grubuna da 2 puan takdir edilerek sınav değerlendirme puanı bulunur.

Aşağıdaki tabloda örnek bir değerlendirme görülmektedir.

SIRA NO	YEP	PUAN DEĞERİ
1	500-460	20
2	459-430	18
3	429-400	16
4	399-370	14
5	369-340	12
6	339-310	10
7	309-280	8
8	279-250	6
9	249-220	4
10	219 ve aşağısı	2

Tablo-7 :YEP Puanlama Tablosu

2.3.1 Ortaokul Sınıflarının Yılsonu Başarı Puanlarının Aritmetik Ortalamasının Puan Değerleri

ORTAOKUL SINIFLARININ YILSONU BAŞARI PUANI	PUAN DEĞERİ
85 ve yukarısı	20
75,00- 84,99 arası	15
65,00- 74,99 arası	10
55,00- 64,99 arası	7
50,00- 54,99 arası	3
45,00 ve aşağısı	1

Tablo-8 :YBP Puanlama Tablosu

2.3.2 MBY Sınavı Değerlendirme Tablosu

DEĞERLENDİRME KİTASLARI	KIZ	ERKEK
Boy-Kilo-Yaş Oranı	10	10
Beden Yeterliliği	20	30
Fiziki Görünüm	30	20
Giriş Sınavı Başarısı	20	20
Ortaokul Sınıflarının Yılsonu Başarı Puan Değeri	20	20
TOPLAM PUAN	100	100

Tablo-9 :MBY Değerlendirme Tablosu

Komisyon üyelerinin verdiği puanların aritmetik ortalaması alınarak öğrencinin MBY puanı bulunur. Ancak MBY sınavı sonucuna göre sağlığının denizcilik meslek alanında görev yapmaya uygun olmadığı sağlık raporuyla tespit edilenler ile özel başvuru şartını taşımadığı sonradan belirlenenler, başarı olsalarda ilgili alanda öğrenim göremezler.

MBY sınavı Başarılı/Başarısız olarak değerlendirilir, 55 ve üzerinde alanlar başarılı sayılır.

MBY sınavına katılan öğrenciler veli dilekçesiyle kayıtlı olduğu okul müdürlüğüne başvuru yapmaları durumunda MBY sınavına girdiği gün ve sağlık raporu aldığı günlerde Yönetmeliğin 36/3 maddesine göre izinli sayılacaktır. Devamsızlıklar e-Okul sistemine izinli olarak işlenecektir.

3 KONTENJAN BELİRLEME İŞLEMLERİ

Mesleki ve teknik ortaöğretim kurumlarında Bakanlıkça alan/dal açma onayı bulunan ATP ve AMP'nin 10 uncu sınıf seviyesinde meslek alanlarına alınacak öğrenci sayıları; sektörün ihtiyacı, çalışma ve kapasite durumu, okulun fiziki şartları, öğretmen sayısı ve 9 uncu sınıf öğrenci sayıları dikkate alınarak belirlenecektir.

e-Okul Sisteminde meslek alanlarına; ATP'de her alan için en az bir şube, AMP'de ise 9 uncu sınıf öğrenci sayısından az olmamak üzere her alan için en az 10 (on) öğrencilik kontenjan tanımlanacaktır.

Sağlık Hizmetleri alanında öğrenim gören 10 uncu sınıf öğrencileri okul yönetimi tarafından 11 nci sınıfta dala yerleştirilirken; 10 uncu sınıftaki öğrenci sayısının %15 ini Ebe Yardımcılığına, %30 unu Hemşire Yardımcılığına ve %55 ini Sağlık Bakım Teknisyenliğine yerleştirilecektir. Ancak bir dalda eğitime başlanabilmesi için en az 8 (sekiz) öğrencinin kayıtlı olması gerekmektedir.

4 TERCİH İŞLEMLERİ

Tercihler **15-26 Mayıs 2017** tarihleri arasında yapılacaktır.

Tercih işlemleri veli tarafından bireysel olarak e-Okul Sistemi üzerinden yapılacaktır. Ancak internetten başvuru yapamayan veliler için EK-1 ve/veya EK-2 formların doldurulup imzalı olarak okul idaresine verilmesi durumunda veli adına okul idaresince de bireysel başvuru ekranından başvuru yapılabilecektir.

Tercih başvurusu, ilan edilen meslek alanının tercih kodunun adayın öncelik sırasına göre sisteme girilmesiyle olacaktır.

9 uncu sınıf öğrencileri mutlaka AMP için tercih yapacaktır. Şartları tutan öğrenciler istemeleri halinde ATP için tercih yapabilirler. AMP ve ATP için tercih yapılırken ayrı ayrı tercih formlarında en fazla 15 şer tercih yapılabilecek olup öğrenciler öğrenim gördükleri okulun dışındaki okul ve alanları tercih edebileceklerdir.

AMP de tercih yapan öğrenciler tercihleri arasında bulunan okul ve alana yerleşemedikleri takdirde kayıtlı bulunduğu okulun 10 uncu sınıf alanlarında boş bulunan kontenjanlara puanları dikkate alınarak okul müdürlüğüne yerleştirilecektir.

MBY sınavı ile öğrenci olacak denizcilik alanını tercih edecek öğrencilerin kılavuzda belirtilen tarihlerde bu sınavlara girmiş olmaları gerekir. Sınava girmemiş olan ya da sınavda başarısız olan öğrenciler ile olumlu sağlık raporunu alamayanlar denizcilik alanını tercih edemeyeceklerdir. Bu durumda olan adaylara okulunda gidebileceği başka bir alanın bulunmaması durumunda diğer alanları tercih etmeleri için e-Okul Sistemi izin verecektir.

Okullarında sadece 1 (bir) alan bulunan öğrenciler mutlaka başka okul ve alanları tercih etmek durumundadır.

Bireysel başvuru yapmayıp EK-1 ve EK-2 formlarını teslim etmek suretiyle başvuru yapacak olan adayların tercih bildirim formlarının e-Okul Sistemine hatasız ve eksiksiz olarak girilmesi okul müdürlüğünün sorumluluğundadır.

e-Okul Sistemine meslek alanı tercihleri girilmemiş öğrenciler merkezi yerleştirme ile yerleştirilemeyeceğinden tüm öğrencilerin tercih yapması sağlanacaktır.

Yapılan tercih başvuruları okul müdürlüğü tarafından e-Okul Sisteminde onaylanacaktır. Tercihlerle ilgili varsa her türlü düzeltme onaylama işleminden önce yapılacaktır.

e-Okul Sisteminde onaylanan tercihlerin çıktısı alınarak okul müdürlüğü yetkilisi ile veli tarafından imzalandıktan sonra aslı okulda saklanacak ve bir nüshası imza karşılığı veliye verilecektir.

Tercih ve yerleştirme ile ilgili bilgilendirmeler <http://www.meb.gov.tr>, <http://mtegm.meb.gov.tr> adreslerinden başvuru, tercih ve yerleştirme işlemleri ise <https://e-okul.meb.gov.tr> adresinden yapılacaktır.

5 YERLEŞTİRME İŞLEMLERİ

Tercih başvurusunda bulunan öğrencilerin, puan üstünlüğü ve tercih sıraları dikkate alınarak yerleştirme işlemi yapılacaktır.

Öğrenci ATP tercihlerinden herhangi birisine yerleşmiş ise AMP tercihleri dikkate alınmayacaktır. ATP tercihlerine yerleşmemesi durumunda ise AMP tercihleri puan üstünlüğü ve tercih sırasına göre değerlendirilecektir.

Yerleştirme işlemi tamamlandıktan sonra ATP ve AMP alanlarında kontenjan açığı olması halinde diğer ortaöğretim kurumlarından ilgili programa/alana geçiş şartlarını taşıyan öğrenciler, Yönetmelik esaslarına göre nakil yoluyla gelebileceklerdir.

Yerleştirildiği alanı değiştirmek isteyen öğrenciler kontenjan açığı bulunması durumunda koşullarını taşıdıkları alanlara 10 uncu sınıfta birinci dönemin sonuna kadar alan değiştirerek de geçiş yapabilirler.

10 uncu sınıfta MBY sınavıyla öğrenci alan Denizcilik Alanı ile Sağlık Hizmetleri alanına diğ er alanlardan geçiř yapılmaz.

6 YERLEŐTİRME SONUÇLARININ İLANI

ATP ve AMP yerleřtirme sonuçları **9 Haziran 2017** saat 15:00 da ilan edilecektir.

Sonuçlar <https://e-okul.meb.gov.tr> ve Veli Bilgilendirme Sisteminden duyurulacaktır. Ayrıca 8383 Mobil Bilgilendirme Servisine üye olan velilerin cep telefonlarına kısa mesaj (SMS) gönderilecektir.

7 OKUL MÜDÜRLÜKLERİNCE YAPILACAK İŐLEMLER

ATP ve AMP meslek alanları hakkında “OKUL, PROGRAM, ALAN VE DAL TANITIM BİLGİLERİ”nden de yararlanılarak, 9 uncu sınıf öğrencilerine sınıf rehber/rehber öğretmenlerince konuya ilişkin rehberlik ve bilgilendirme toplantısı yapmak,

ATP ve alana yerleřtirme iş ve işlemleri hakkında “OKUL, PROGRAM, ALAN VE DAL TANITIM BİLGİLERİ”nden de yararlanarak, 9 uncu sınıf öğrenci velilerine bilgilendirme toplantısı yapmak,

Öğrencilerin elektronik ortamdaki işlemlerini yapmak üzere en az bir müdür yardımcısı görevlendirmek,

ATP ve AMP meslek alanlarına ait kontenjanları e-Okul Sistemine zamanında ve istenildiği şekilde girmek,

MBY sınavıyla öğrenci yerleřtirilen alanlar için MBY sınavı başvurularını e-Okul Sistemine işlemek,

Başvuru sayısına göre MBY sınavını yapacak komisyonu ya da komisyonları oluşturmak ve belirtilen takvime göre sınavların yapılmasını sağlamak,

Denizcilik meslek alanında öğrencilerin sağlık durumunun geçmek istediği alanın öğrenimine elverişli olduğunu gösterir sağlık raporlarının teslim edilmesini sağlamak,

MBY sınav sonuçları, Gemiadamı Olur Sağlık Raporu ile anne/baba mesleği bilgilerinin e-Okul Sistemine işlenmesini sağlamak,

9 uncu sınıf öğrencilerinin ders puanlarının süresi içerisinde e-Okul Sistemine girişinin yapılmasını sağlamak,

MBY sınavı veya müracaat edeceği alanla ilgili sağlık raporu almak için dilekçeyle başvuru yapan öğrencilerin devamsızlıklarını e-Okul Sistemine izinli olarak işlemek.

8 OKUL, PROGRAM, ALAN VE DAL TANITIM BİLGİLERİ

Mesleki ve teknik ortaöğretim kurumlarında uygulanmakta olan meslek alanlarının OKUL, PROGRAM, ALAN VE DAL TANITIM BİLGİLERİ <http://mtegm.meb.gov.tr> ile <http://megep.meb.gov.tr> adreslerinde yer almaktadır.

ATP VE AMP MESLEK ALANLARINA BAŞVURU SÜRECİ HARİTASI
(Yöneticiler İçin)

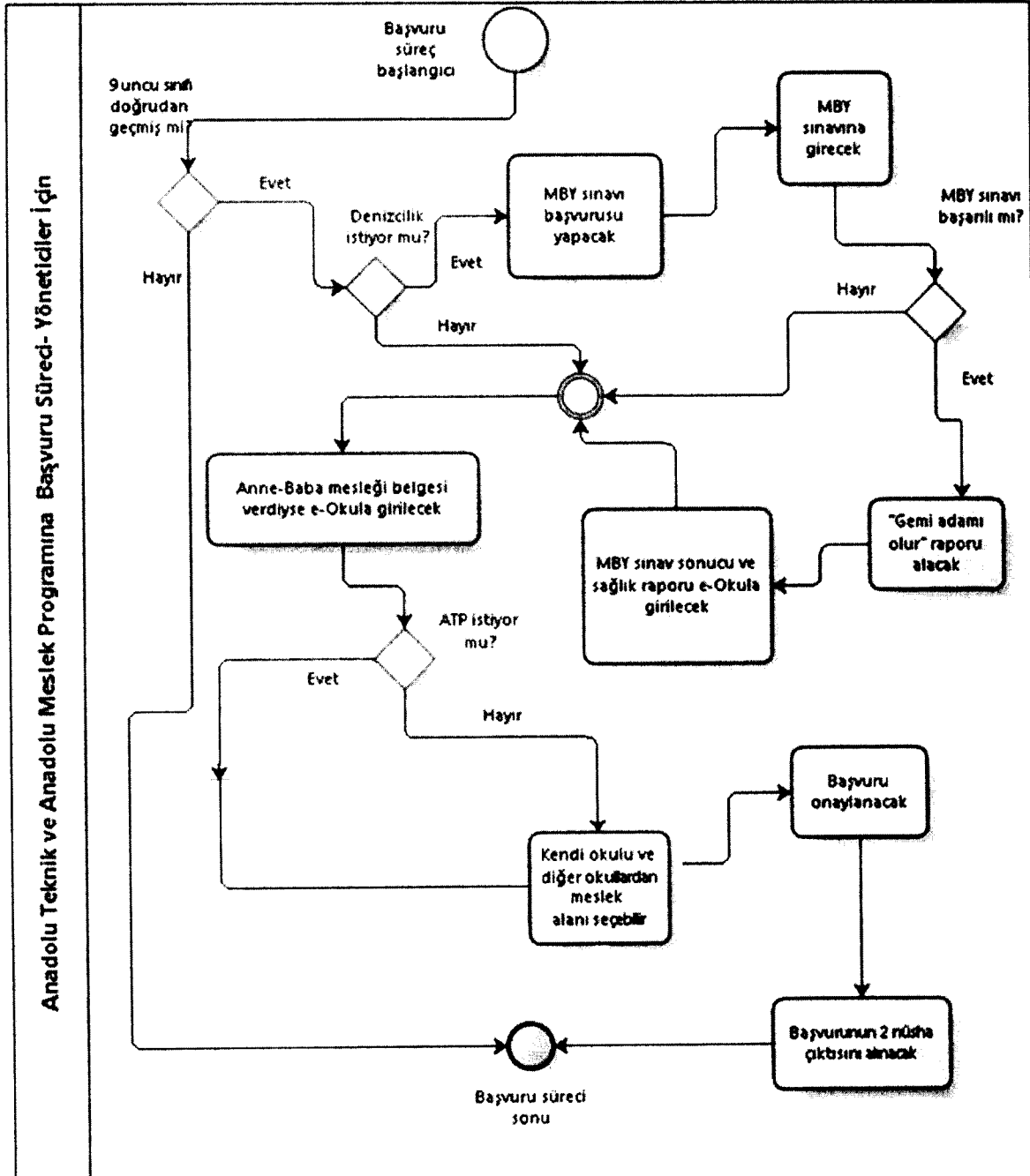

**ANADOLU TEKNİK PROGRAMINDA ALANA GEÇİŞ
TERCİH BİLDİRİM FORMU**
(Bu form internet üzerinden tercih yapamayan veliler için tasarlanmıştır)

ÖĞRENCİ BİLGİLERİ			
T.C. Kimlik No		Sınıfı ve Şubesi	
Adı Soyadı		Okul No	
ALAN TERCİHLERİ (Kendi Okulunda ve Diğer Okullarda Bulunan Alanlar)			
SIRA	Tercih Kodu	Okul Adı	Alan Adı
1.			
2.			
3.			
4.			
5.			
6.			
7.			
8.			
9.			
10.			
11.			
12.			
13.			
14.			
15.			

Sağlık durumum seçtiğim meslek alanlarında öğrenim görmem için uygundur.

Açıklamalar:

Yönetmeliğin 30'uncu maddesine göre;

1. Mesleki ve teknik Anadolu liselerinin Anadolu teknik programlarında alana geçiş yapmak isteyen öğrenciler başvuru yapabilecek, ancak ortaöğretim kurumlarının 9 uncu sınıfını doğrudan geçen ve yılsonu başarı puanı en az 70 olan öğrencilerin başvuruları geçerli sayılacaktır.
2. Öğrenciler, 9 uncu sınıf Matematik, Fizik, Kimya, Biyoloji ile Türk Dili ve Edebiyatı derslerinin yılsonu başarı puanları toplamının aritmetik ortalamasına göre yerleştirilir. 9 uncu sınıf yılsonu başarı puanı eşit olan öğrencilerden sırasıyla Matematik, Fizik, Kimya, Biyoloji ile Türk Dili ve Edebiyatı dersinin yılsonu başarı puanı yüksek olanlara öncelik verilir.
3. Anne ve/veya babasına ait çalışır durumda bir işyeri bulunduğunu ve işyeri ile ilgili mesleğini, meslek kuruluşlarından belgelendiremeyenler değerlendirmeye alınmayacaktır.
4. Denizcilik meslek alanını tercih edebilmek için MBY sınavında başarılı olma şartı aranacaktır.
5. Denizcilik meslek alanını tercih eden öğrencinin Gemiadamı Olur Sağlık Raporunun olmaması halinde ilgili alana yerleştirme yapılmayacaktır.

Tercihler tarafımızdan kontrol edilerek sisteme girilmiştir./.../2017

Öğrencinin
Adı Soyadı
İmza

Velinin
Adı Soyadı
İmza

Müdür Yardımcısı
Adı Soyadı
İmza

**ANADOLU MESLEK PROGRAMINDA ALANA GEÇİŞ
TERCİH BİLDİRİM FORMU**
(Bu form internet üzerinden tercih yapamayan veliler için tasarlanmıştır)

ÖĞRENCİ BİLGİLERİ			
T.C. Kimlik No		Sınıfı ve Şubesi	
Adı Soyadı		Okul No	
ALAN TERCİHLERİ (Kendi Okulunda ve Diğer Okullarda Bulunan Alanlar)			
SIRA	Tercih Kodu	Okul Adı	Alan Adı
1.			
2.			
3.			
4.			
5.			
6.			
7.			
8.			
9.			
10.			
11.			
12.			
13.			
14.			
15.			

Sağlık durumum seçtiğim meslek alanlarında öğrenim görmem için uygundur.

Açıklamalar:

1. Alana yerleřtirme puanı, öğrencinin ortaokul sınıflarının yılsonu başarı puanlarının aritmetik ortalamasının %40'ı ile 9 uncu sınıf yılsonu başarı puanının %60'ı alınmak suretiyle elde edilecek toplama göre yapılacaktır.
2. Denizcilik meslek alanını tercih edebilmek için MBY sınavında başarılı olma şartı aranacaktır.
3. Denizcilik meslek alanını tercih eden öğrencinin Gemiadamı Olur Sağlık Raporunun olmaması halinde ilgili alana yerleřtirme yapılmayacaktır.
4. Anne ve/veya babasına ait çalışır durumda bir işyeri bulunduğunu ve işyeri ile ilgili mesleğini, meslek kuruluşlarından belgelendiremeyenler değerlendirmeye alınmayacaktır.
5. 10 uncu sınıf birinci dönem sonuna kadar öğrenciler, nakil yoluyla alan deęiřtirerek kontenjan açığı olan dięer okullardaki istedikleri alanlara geçiř yapabileceklerdir.
6. Öğrenim gördüğü okul ve dięer okullardaki alanlardan en fazla 15 tercih yapılabilir.

Tercihler tarafımızdan kontrol edilerek sisteme girilmiştir./..../ 2017

Öğrencinin
Adı Soyadı
İmza

Velinin
Adı Soyadı
İmza

Müdür Yardımcısı
Adı Soyadı
İmza